



Prefeitura Municipal de Ferraz de Vasconcelos
Estado de São Paulo

LEI Nº 2.784, de 5 de abril de 2007

“Declara de utilidade pública área de terra que especifica”

O PREFEITO DO MUNICÍPIO DE FERRAZ DE VASCONCELOS, no uso das atribuições que lhe são conferidas por lei;

FAÇO SABER, que a Câmara Municipal **DECRETA** e eu **PROMULGO** a seguinte Lei:

Art. 1º - Fica o Executivo Municipal, autorizado a declarar de utilidade pública, para fins de desapropriação, área de terra existente na Rua João VI, no loteamento denominado Vila Cosme Abate, neste município, de propriedade de Consfag Construtora e Incorporadora Ltda, conforme consta do croqui e memorial descritivo, que ficam fazendo partes integrantes desta Lei.

Parágrafo Único - Referido imóvel destina-se às implantações de unidades administrativas da Prefeitura e de equipamentos públicos voltados às áreas social, educativa e de lazer comunitário.

Art. 2º - As despesas decorrentes com o cumprimento da presente Lei, correrão à conta de dotações próprias do orçamento.

Art. 3º - Esta Lei entra em vigor na data de sua publicação, revogando em todos os seus termos a Lei nº 1.940, de 25 de novembro de 1.991.

Ferraz de Vasconcelos, 5 de abril de 2007.

JÓRGE ABISSAMRA
PREFEITO

MOACIR JOSÉ PINA
SECRETÁRIO MUNICIPAL DE PLANEJAMENTO

Registrada na Secretaria Municipal de Administração - Departamento de Administração e publicada no Quadro de Editais do Paço Municipal na mesma data.

ROSELI MORILLA BAPTISTA DOS SANTOS
SECRETÁRIA MUNICIPAL DE ADMINISTRAÇÃO



Prefeitura Municipal de Ferraz de Vasconcelos
Estado de São Paulo

LEI Nº 2.784/2007 – fls.2

ANEXO I

MEMORIAL DESCRITIVO

Proprietário: CONSFAG CONSTRUTORA E INCORPORADORA LTDA
Interessado: PREFEITURA MUNICIPAL DE FERRAZ DE VASCONCELOS
Local: Rua Dom João VI, 513 – Vila Cosme Abate – Ferraz de Vasconcelos – São Paulo.
Quadra: N/T Lote: N/T Inscrição Municipal: 20.0060.0024-000
Área Terreno: 12.280,00 m²
Área Construída: 2.336,67 m²

“O imóvel inicia-se no marco 1 margeando e fazendo frente para a Rua Dom João VI numa distância de 149,36m (cento e quarenta e nove metros e trinta e seis centímetros) até encontrar o marco 2; deflete à esquerda em linha reta numa distância de 34,62m (trinta e quatro metros e sessenta e dois centímetros) confrontando com o lote 1 da quadra 1 do Jardim Ferrazense até o marco 3; deflete à esquerda em linha reta margeando a Rua Nereu Ramos numa distância de 9,71m (nove metros e sessenta e um centímetros) até o marco 4; deflete à direita em linha reta margeando a Rua Dr. Rodrigues Alves numa distância de 67,96m (sessenta e sete metros e noventa e seis centímetros) até o marco 5; deflete à esquerda em linha reta numa distância de 5,14m (cinco metros e quatorze centímetros) até o marco 6; deflete à esquerda seguindo o Ribeirão Itaim numa distância de 139,83m (cento e trinta e nove metros e oitenta e três centímetros) até o marco 7; deflete à esquerda em linha reta numa distância de 38,29m (trinta e oito metros e vinte e nove centímetros) confrontando com o final da Rua Benjamin Constant e com o lote 35 da quadra N/T do Jardim Dom João VI até o marco 8; deflete à direita em linha reta numa distância de 2,87m (dois metros e oitenta e sete centímetros) até o marco 9; deflete à esquerda em linha reta numa distância de 45,32m (quarenta e cinco metros e trinta e dois centímetros) confrontando com o lote N/T da quadra N/T da Vila Cosme Abate até o marco 1, encerrando uma área de 12.280,00m² (doze mil, duzentos e oitenta metros quadrados.)”

Ferraz de Vasconcelos, 5 de abril de 2007.

JORGE ABISSAMRA
PREFEITO

MOACIR JOSÉ PINA
SECRETÁRIO MUNICIPAL DE PLANEJAMENTO



Prefeitura Municipal de Ferraz de Vasconcelos

Estado de São Paulo

LEI Nº 2.784/2007 fls 3.

CROQUI DE ÁREA
ANEXO 2

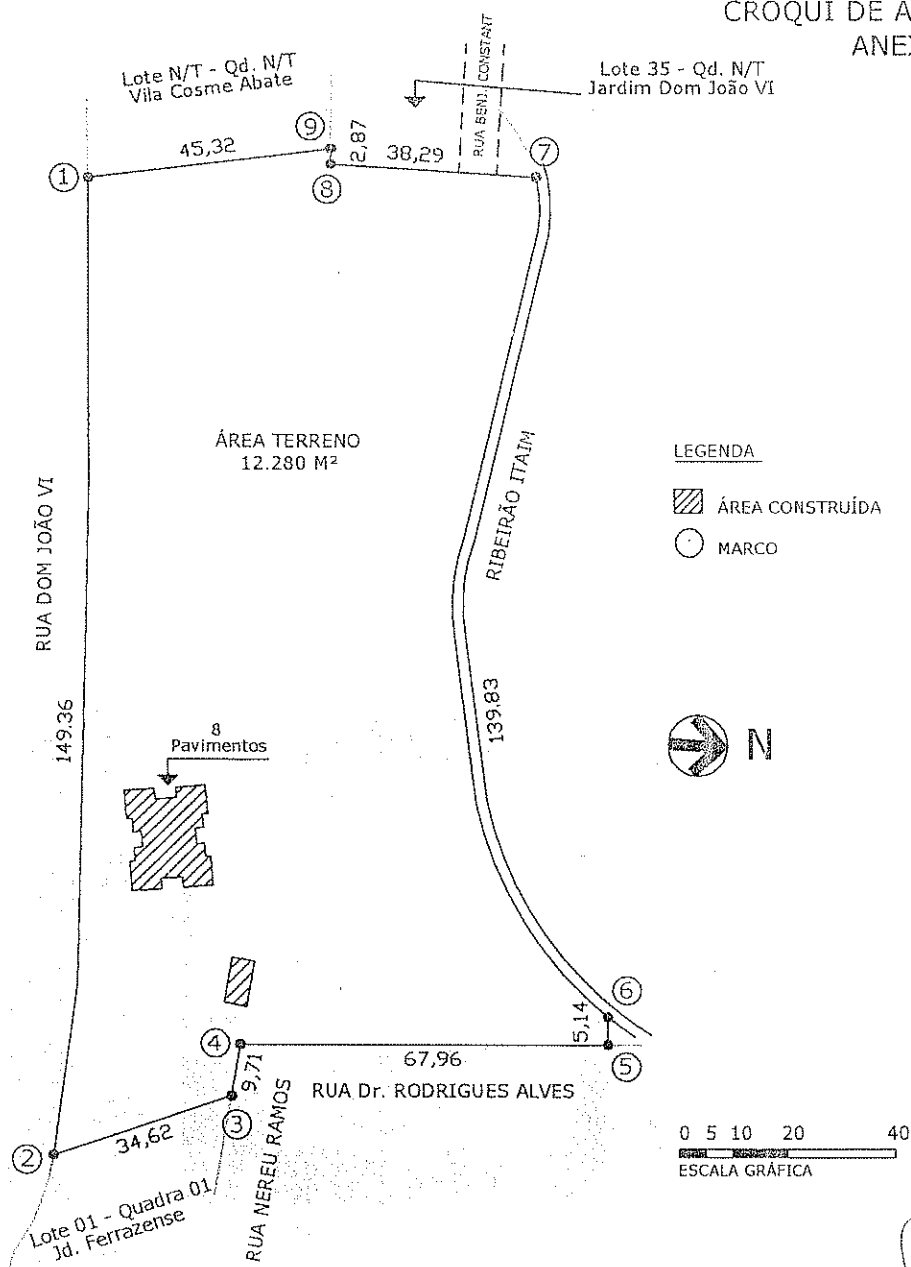

Proprietário: CONSFAG CONSTRUTORA E INCORPORADORA LTDA
Interessado: PREFEITURA MUNICIPAL DE FERRAZ DE VASCONCELOS
Local: RUA DOM JOÃO VI, 513 - Vila Cosme Abate - Ferraz de Vasconcelos - São Paulo
Quadra: N/T Lote: N/T Inscrição Municipal: 20.0060.0024-000
Área do Terreno: 12.280,00m² Área Construída: 2.336,67m²